

Name:	Jettinger Moorleichenweg
Distanz:	10,9 km
Steigung / Gefälle	43 m
Lage:	NW
Belag:	Schotter
Vegetation:	Wiese & Moor
empfohlener Start:	Torferlebnispfad Bremental
UTM Koordinaten Startpunkt	Zone 32 N, Ost 604890, Nord 5359608, 465 m
Kurzinfo:	Der Name des Weges ist frei erfunden :-). Sehr schönes Tal, der Rundweg startet am Torferlebnispfad, toller Ausflug für die ganze Familie. Der Jettinger Baggersee ist eine ideale Abkühlung, an der Feuerstelle kann gegrillt werden.

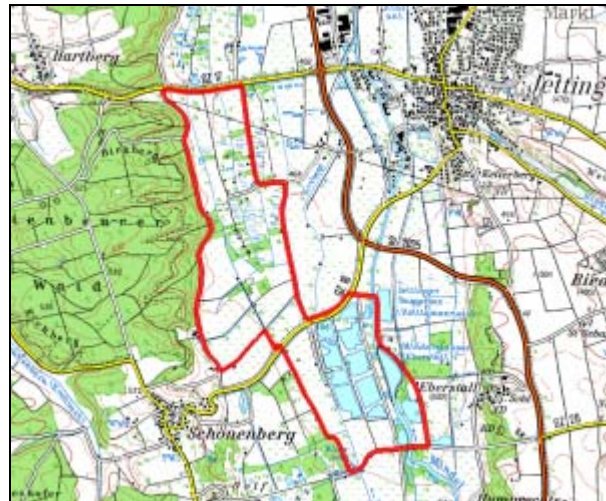

Ausrüstung für Outdoor, Camping & Sport

gibt es bei der Firma Dehler in Steppach, Alte Reichsstr. 48.

**www.trekking-depot.de
www.spezial-depot.de**



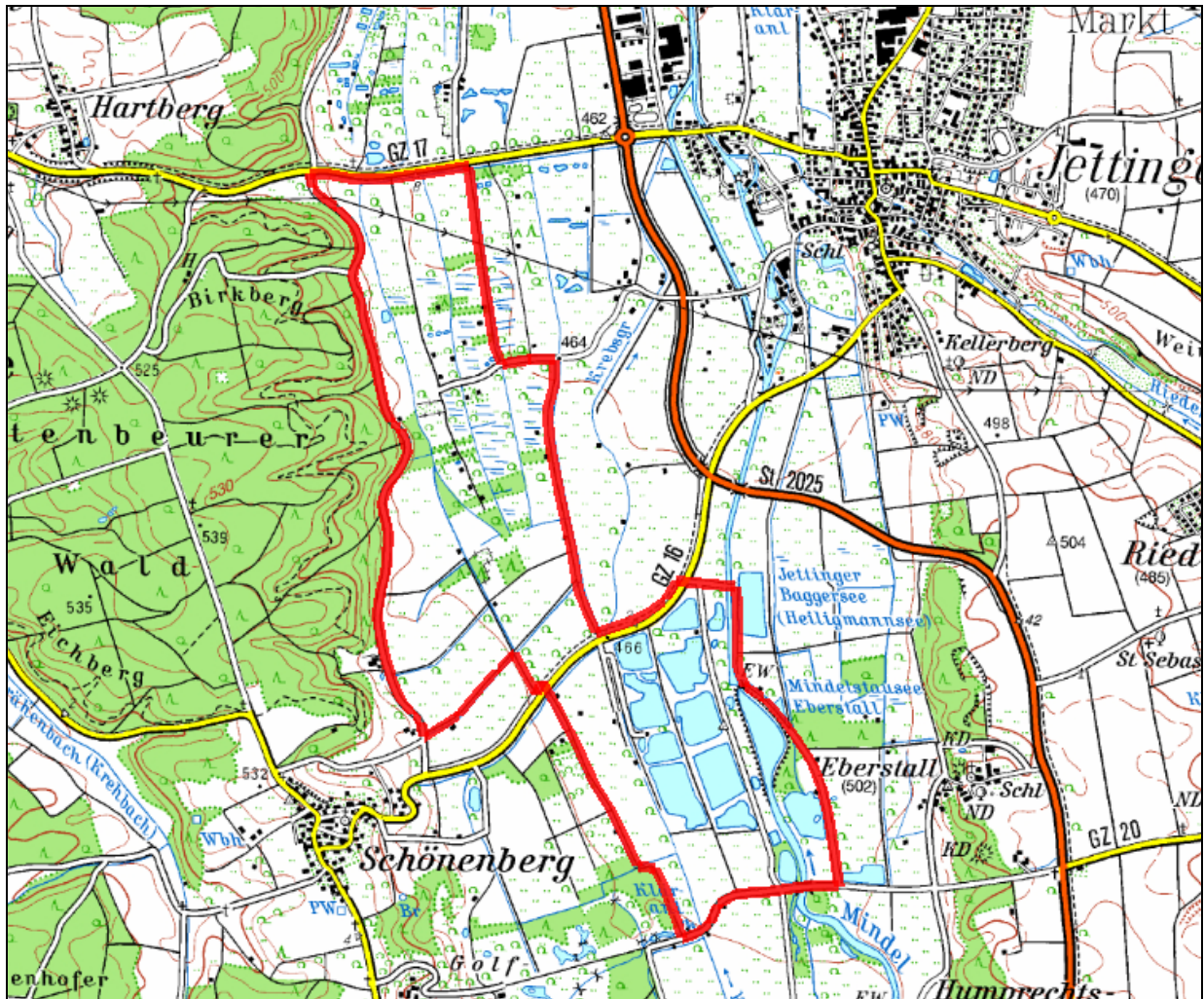

Ausrüstung für Outdoor, Camping & Sport

gibt es bei der Firma Dehler in Steppach, Alte Reichsstr. 48.

**www.trekking-depot.de
www.spezial-depot.de**

